

10.7 Krankenbesuche

10.7.1 Krankenbesuche

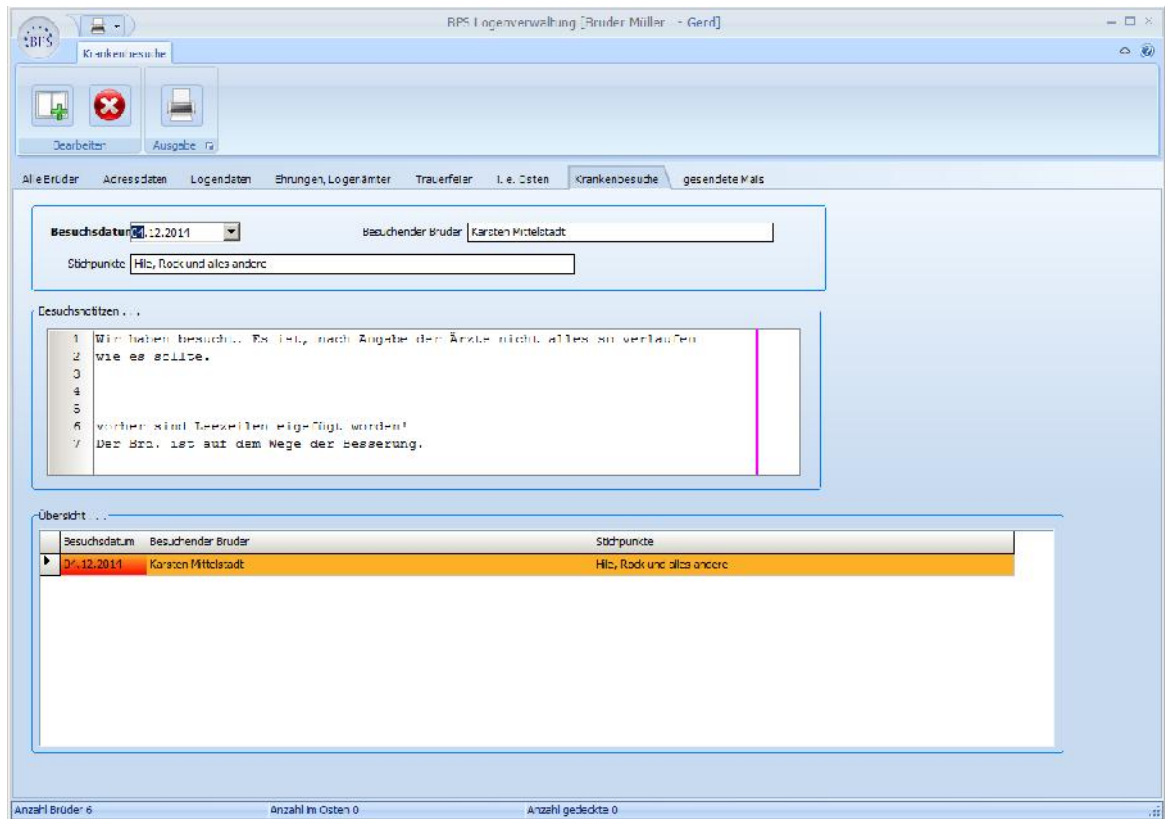

Das Menüband Krankenbesuche

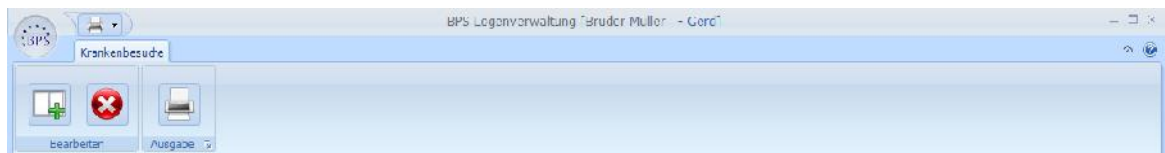

Die Gruppe Bearbeiten



Neuen Krankenbesuch in die Liste eintragen



Krankenbesuch aus der Liste löschen

Die Gruppe Ausgabe



Aktuelle Besuchsnotiz drucken

Krankenbesuch erfassen sind eine Option in BPS Logenverwaltung. Damit die kranken Brüder nicht vergessen, oder durch Besuche überfordert werden gibt es in den Logen einen Krankenbesucher. Der Br. Krankenbesucher berichtet dem Sekretär über seinen Besuch und seinen Eindruck. Der Br. Sekretär kann dies hier eintragen und evtl. an den Logenabenden berichten.

Eine Besuchsnotiz erfassen



Neuen Krankenbesuch in die Liste eintragen

Besuchsdatum   Öffnet den Kalender



Du kannst entweder das Datum über die Tastatur eingeben oder den Kalender öffnen und ein Datum wählen.

Besuchender Bruder

Trage hier den Namen des Besuchenden Bruders ein.

Stichpunkte

Die Stichpunkte sollen evtl. später zur Suche verwendet werden.

Besuchsnotizen . . .

1	Wir haben besucht. Es ist, nach Angabe der Ärzte nicht alles so verlaufen
2	wie es sollte.
3	
4	
5	
6	vorher sind Leezeilen eingefügt worden!
7	Der Brd. ist auf dem Wege der Besserung.

Hier kannst Du einige wichtige Notizen hinterlegen.

Einen Krankenbesuch aus der Liste löschen



Krankenbesuch aus der Liste löschen

Krankenbesuchseintrag löschen . . .

Ja, bitte löschen
Nein, nicht löschen

Die Notiz wird komplett gelöscht.
Es wird nicht gelöscht.

Besuchsnotiz drucken



Aktuelle Besuchsnotiz drucken

Georg zum silbernen Einhorn

Krankenbesuchsnotiz

Für Brd.: Gerd, Müller

Besuchender-Bruder: Karsten Mittelstadt

Besuch am: 04. Dezember 2014

Wir haben besucht. Es ist, nach Angabe der Ärzte nicht alles so verlaufen wie es sollte.

vorher sind Leezeilen eingefügt worden!
Der Brd. ist auf dem Wege der Besserung.

BPS Logenverwaltung druckt immer nur die aktuell gewählte Krankennotiz.